

ホルベイン油絵具

COLOR CHART OF HOLBEIN ARTISTS' OIL COLORS

[2015 Version]

Couleurs à l'huile

Holbein

SINCE 1900

HOLBEIN ART MATERIALS INC. JAPAN

[2015 Version] ホルベイン油絵具



HOLBEIN ART



H023 H223 HH223
ALIZARIN CRIMSON
Alizarine Cramoisie
アリザリン クリムソン
*** IV ○



H008 H208
CADMIUM RED LIGHT
Rouge de Cadmium Clair
カドミウム レッド ライト
*** IV ●



H027 H227
ANTHRAQUINONE RED
Rouge Anthraquinone
アントラキノン レッド
*** I ○



H057 H257 HH257
CADMIUM ORANGE
Orange de Cadmium
カドミウム オレンジ
*** IV ●



H034 H234 HH234
JAUNE BRILLANT No.2
Jaune Brillant No.2
ジョーン ブリヤン No.2
*** IV ●



HH001 H001 H201 HH201
CRIMSON LAKE
Laque Cramoisie
クリムソン レーキ
*** I ○



H007 H207 HH207
CADMIUM RED
Rouge de Cadmium
カドミウム レッド
*** IV ●



H019 H219
PERYLENE RED
Rouge Pénylène
ペリレン レッド
*** I ○



HH046 H046 H246 HH246
PERMANENT ORANGE
Orange Permanent
パーマナント オレンジ
*** I ●



HH035 H035 H235 HH235
JAUNE BRILLANT No.3
Jaune Brillant No.3
ジョーン ブリヤン No.3
*** IV ●



H002 H202 HH202
CARMINE
Carmin
カーマイン
*** I ○



H009 H209
CADMIUM RED DEEP
Rouge de Cadmium Foncé
カドミウム レッド ディープ
*** IV ●



H020 H220 HH220
QUINACRIDONE RED
Rouge Quinacridone
キナクリドン レッド
*** I ○



H062 H262 HH262
PYRROLE ORANGE
Orange de Pyrrol
ピロール オレンジ
*** I ●



H036 H236
JAUNE BRILLANT No.4
Jaune Brillant No.4
ジョーン ブリヤン No.4
*** IV ●



H003 H203
PINK MADDER
Laque de Garance Rose Pâle
ピンク マダー
*** I ○



H011 H211
CADMIUM RED PURPLE
Rouge de Cadmium Pourpre
カドミウム レッド パープル
*** IV ●



H127 H327
QUINACRIDONE OPERA
Opera Quinacridone
キナクリドン オペラ
* I ①



H063 H263
PYRROLE ORANGE TRANSPARENT
Orange de Pyrrol Transparent
ピロール オレンジ トランスペアレント
*** I ○



HH037 H037 H237 HH237
LEMON YELLOW
Jaune Citron
レモン イエロー
** III ●



H004 H204 HH204
ROSE MADDER
Laque de Garance Rose
ローズ マダー
*** I ○

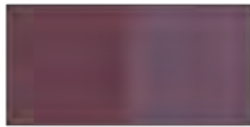

H025 H225
CADMIUM MAROON
Marron de Cadmium
カドミウム マルーン
*** IV ●



H021 H221 HH221
BRILLIANT PINK
Rose Brillant
ブリリアント ピンク
* III ●



H030 H230 HH230
NAPLES YELLOW
Jaune de Naples
ネイプルス イエロー
*** III ●



H060 H260 HH260
YELLOW OCHRE PALE NATURAL
Ocre Jaune Pâle Naturelle
イエロー オーカー ペール ナチュラル
**** II ●



H028 H228 HH228
PYRROLE RED
Rouge de Pyrrol
ピロール レッド
*** I ●



H015 H215
VERMILION
Vermillon
バーミリオン
* III ●



H026 H226 HH226
SHELL PINK
Rose de Coquille
シェル ピンク
* III ●



H032 H232
NAPLES YELLOW ITALIAN
Jaune de Naples Italien
ネイプルス イエロー イタリアン
*** IV ●



HH040 H040 H240 HH240
YELLOW OCHRE
Ocre Jaune
イエロー オーカー
**** II ●



H029 H229
PYRROLE RED TRANSPARENT
Rouge de Pyrrol Transparent
ピロール レッド トランスペアレント
*** I ○



HH018 H018 H218 HH218
VERMILION HUE
Vermillon Init.
バーミリオン ヒュー
*** I ●



H006 H206
CORAL RED
Rouge Corail
コーラル レッド
*** II ●



H061 H261 HH261
IVORY WHITE
Blanc d'Ivoire
アイボリー ホワイト
*** III ●



H041 H241
GOLD OCHRE
Ocre d'Or
ゴールド オーカー
**** I ●



H163 H363
PYRROLE RUBIN TRANSPARENT
Rubis Pyrrol Transparent
ピロール ルビン トランスペアレント
*** I ①



HH022 H022 H222 HH222
BRIGHT RED
Rouge Brillant
ブライト レッド
*** I ●



H010 H210
CADMIUM ORANGE RED SHADE
Orange de Cadmium Rougeâtre
カドミウム オレンジ レッド シェード
*** IV ●



H033 H233 HH233
JAUNE BRILLANT No.1
Jaune Brillant No.1
ジョーン ブリヤン No.1
*** IV ●



H065 H265
QUINOPHTHALONE YELLOW
Jaune Quinophthalone
キノフタロン イエロー
*** I ①

■このカラーチャートは印刷による表現ですので絵具の色とは差があります。正しい色は販売店頭の実物色見本をご参照ください。

■左の色は原色です。右の色はパーマナントホワイトSFと1対1に混せた(Tinting)時の色です。

[シリーズ記号]

ABCDE...は価格のシリーズ記号です。別紙価格表をご参照ください。

ARTISTS' OIL COLORS



H066 H266
POLYAZO YELLOW
Jaune Polyazo
ポリアゾ イエロー
*** I ○



H049 H249
CADMIUM YELLOW LEMON
Jaune de Cadmium Citron
カドミウム イエロー レモン
*** IV ●



HH071 H071 H271 HH271
VIRIDIAN HUE
Vert Emeraude Imit.
ビリジャン ヒュー
*** II ①



H076 H276 HH276
SAP GREEN
Vert de Vessie
サップ グリーン
*** I ○



H083 H283
CADMIUM GREEN DEEP
Vert de Cadmium Foncé
カドミウム グリーン ディープ
*** I ●



H067 H267 HH267
IMIDAZOLONE YELLOW
Jaune Imidazolone
イミダゾロン イエロー
*** I ①



H051 H251
CADMIUM YELLOW LIGHT
Jaune de Cadmium Clair
カドミウム イエロー ライト
*** IV ●



H094 H294 HH294
PHTHALO GREEN
Vert Phtalo
フタロ グリーン
*** IV ○



H077 H277 HH277
PERMANENT GREEN LIGHT
Vert Permanent Clair
パーマナント グリーン ライト
*** I ●

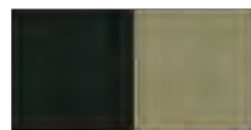

H090 H290 HH290
OLIVE GREEN
Vert Olive
オリーブ グリーン
*** I ①



H043 H243 HH243
PERMANENT YELLOW LEMON
Jaune Permanent Citron
パーマナント イエロー レモン
*** I ●



H052 H252 HH252
CADMIUM YELLOW
Jaune de Cadmium
カドミウム イエロー
*** IV ●



H099 H299
PHTHALO GREEN YELLOW SHADE
Vert Phtalo Jaunâtre
フタロ グリーン イエロー シェード
*** I ○



HH078 H078 H278 HH278
PERMANENT GREEN PALE
Vert Permanent Pâle
パーマナント グリーン ペール
*** I ●

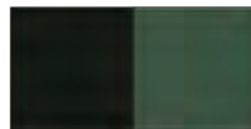

H100 H300
PERYLENE GREEN
Vert Pérylene
ペリレン グリーン
*** I ①



HH044 H044 H244 HH244
PERMANENT YELLOW LIGHT
Jaune Permanent Clair
パーマナント イエロー ライト
*** I ●



H053 H253
CADMIUM YELLOW DEEP
Jaune de Cadmium Foncé
カドミウム イエロー ディープ
*** IV ●



H095 H295
COBALT GREEN
Vert de Cobalt
コバルト グリーン
**** I ●



H079 H279 HH279
PERMANENT GREEN
Vert Permanent
パーマナント グリーン
*** I ①



H088 H288 HH288
OXIDE OF CHROMIUM
Oxyde de Chrome
オキサイド オブ クロミウム
**** II ●



H058 H258 HH258
PERMANENT YELLOW DEEP
Jaune Permanent
パーマナント イエロー
*** I ●



H068 H268
NICKEL AZO YELLOW
Jaune de Nickel Azo
ニッケル アゾ イエロー
*** I ○



H073 H273
COBALT GREEN DEEP
Vert de Cobalt Foncé
コバルト グリーン ディープ
**** I ●



HH080 H080 H280 HH280
PERMANENT GREEN DEEP
Vert Permanent Foncé
パーマナント グリーン ディープ
** I ①



H092 H292 HH292
CINNABAR GREEN
Cinabre Vert
シナバー グリーン
*** II ●



HH045 H045 H245 HH245
PERMANENT YELLOW DEEP
Jaune Permanent Foncé
パーマナント イエロー ディープ
*** I ●



H069 H269
ISOINDOLINONE YELLOW
Jaune Isoindolinone
イソインドリノン イエロー
*** I ○



HH074 H074 H274 HH274
EMERALD GREEN NOVA
Vert Véronèse Nova
エメラルド グリーン ノーバ
** II ●



H096 H296
CADMIUM GREEN LIGHT
Vert de Cadmium Clair
カドミウム グリーン ライト
*** I ●



H091 H291 HH291
CINNABAR GREEN LIGHT
Cinabre Vert Clair
シナバー グリーン ライト
*** I ●



H048 H248
AUREOLIN
Auréoline
オーレオリン
*** III ①



H047 H247 HH247
GREENISH YELLOW
Jaune Verdâtre
グリニッシュ イエロー
*** IV ●



HH075 H075 H275 HH275
TERRE VERTE
Terre Verte
テル ベルト
**** III ●



H081 H281
CADMIUM GREEN PALE
Vert de Cadmium Pâle
カドミウム グリーン ペール
*** I ●



H093 H293
CINNABAR GREEN
Vert de Baryta
バライタ グリーン
** III ●



H064 H264 HH264
BISMUTH YELLOW
Jaune de Bismuth
ビスマス イエロー
**** I ●



H070 H270 HH270
VIRIDIAN
Vert Emeraude
ビリジャン
**** I ①



H089 H289 HH289
TERRE VERTE OPAQUE
Terre Verte Opaque
テル ベルト オペイク
**** I ●



H082 H282 HH282
CADMIUM GREEN
Vert de Cadmium
カドミウム グリーン
*** I ●



H084 H284
COMPOSE GREEN
Vert Composé
コンポーズ グリーン
*** II ●

〔耐光性記号〕

***** 絶対堅牢な色であることを示します。
**** 堅牢な色であることを示します。
*** 比較的堅牢な色であることを示します。
** 変化しやすい色であることを示します。
* 無印は著しく変化しやすい色。

〔乾燥所要日数〕

I ... 2日前後かそれ以下で乾燥します。
II ... 3日前後で乾燥します。
III ... 4日前後で乾燥します。
IV ... 5日前後で乾燥します。

油絵具をキャンバスに0.15mm厚に塗布し、
25℃・湿度55%の室内で指触乾燥時間を
測定したものです。
※乾燥所要日数は、室温の条件や絵具の
塗布厚により変わります。

〔透明性記号〕

○ ... 透明色
① ... 半透明色
● ... 不透明色

〔混色制限注意記号〕

無印 ... どの色とも混色が自由にできます。
N 印 ... 硫化物を成分とするので、S記号絵具(シルバーホワイト)との混色は避けてください。
S 印 ... 鉛化合物を成分とするので、N記号絵具との混色は避けてください。



H102 H302
COBALT BLUE PALE
Bleu de Cobalt Pâle
コバルト ブルー ペール
**** II ①



H108 H308 HH308
ULTRAMARINE DEEP
Outremer Foncé
ウルトラマリン ディープ
*** IV ① N



H119 H319
PHTHALO TURQUOISE
Turquoise Phtalo
フタロ ターコイズ
*** I ①



H131 H331
COBALT VIOLET DEEP
Violet de Cobalt Foncé
コバルト バイオレット ディープ
**** II ①



HH140 H140 H340 HH340
LIGHT RED
Brun Rouge
ライト レッド
**** II ●



H101 H301 HH301
COBALT BLUE
Bleu de Cobalt
コバルト ブルー
**** I ①



H123 H323 HH323
MANGANESE BLUE NOVA
Bleu de Manganese Nova
マンガンニース ブルー ノーバ
*** IV ①



H116 H316
COBALT TURQUOISE
Turquoise de Cobalt
コバルト ターコイズ
**** I ①



H133 H333 HH333
MINERAL VIOLET
Violet Minéral
ミネラル バイオレット
**** II ①



H142 H342 HH342
RAW UMBER
Terre d'Ombre Naturelle
ロー アンバー
**** I ①



HH104 H104 H304 HH304
COBALT BLUE HUE
Bleu de Cobalt Imit.
コバルト ブルー ヒュー
*** IV ① N



H110 H310
VERDITER BLUE
Bleu Verditer
バヂター ブルー
**** III ①



H126 H326
COBALT TURQUOISE DEEP
Turquoise de Cobalt Foncé
コバルト ターコイズ ディープ
**** I ●



H135 H335 HH335
MAUVE
Mauve
モーブ
*** IV ①



H143 H343 HH343
RAW SIENNA
Terre de Sienne Naturelle
ロー シェンナ
**** I ①



H103 H303
COBALT BLUE DEEP
Bleu de Cobalt Foncé
コバルト ブルー ディープ
**** I ①



H111 H311 HH311
COMPOSE BLUE
Bleu Composé
コンポーズ ブルー
** II ①



H115 H315 HH315
TURQUOISE BLUE
Bleu Turquoise
ターコイズ ブルー
*** III ①



H138 H338 HH338
DIOXAZINE VIOLET
Violet Dioxazine
ジオキサジン バイオレット
*** I ①

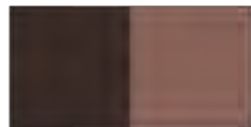

HH144 H144 H344 HH344
BURNT UMBER
Terre d'Ombre Brûlée
バーント アンバー
**** I ①



H105 H305 HH305
CERULEAN BLUE
Bleu Céruléum
セルリアン ブルー
**** III ①



HH112 H112 H312 HH312
PRUSSIAN BLUE
Bleu de Prusse
プルシャン ブルー
** IV ①



H117 H317 HH317
HORIZON BLUE
Bleu d'Horizon
ホリゾン ブルー
** III ●



H134 H334
MARS VIOLET
Violet de Mars
マース バイオレット
**** III ●



HH145 H145 H345 HH345
BURNT SIENNA
Terre de Sienne Brûlée
バーント シェンナ
**** II ①



HH106 H106 H306 HH306
CERULEAN BLUE HUE
Bleu Céruléum Imit.
セルリアン ブルー ヒュー
** II ①



H124 H324 HH324
PHTHALO BLUE
Bleu Phtalo
フタロ ブルー
*** I ①



H118 H318 HH318
MISTY BLUE
Bleu de Brume
ミスティ ブルー
** II ① N



H137 H337 HH337
QUINACRIDONE MAGENTA
Magenta Quinacridone
キナクリドン マゼンタ
*** I ①



H146 H346
INDIAN RED
Rouge Indien
インディアン レッド
**** II ●



H121 H321
CERULEAN BLUE RED SHADE
Bleu Céruléum Rougeâtre
セルリアン ブルー レッド シェード
**** IV ①



H113 H313
PHTHALO BLUE RED SHADE
Bleu Phtalo Rougeâtre
フタロ ブルー レッド シェード
*** I ①



H130 H330
COBALT VIOLET LIGHT
Violet de Cobalt Clair
コバルト バイオレット ライト
**** III ①



H128 H328
QUINACRIDONE VIOLET
Violet Quinacridone
キナクリドン バイオレット
*** I ①



H147 H347
TERRA ROSA
Terra Rosa
テラ ローザ
**** III ●



H107 H307 HH307
ULTRAMARINE LIGHT
Outremer Clair
ウルトラマリン ライト
*** IV ① N



H125 H325
INDANTHRENE BLUE
Bleu Indanthrene
インダンスレン ブルー
*** I ①



H129 H329
COBALT VIOLET
Violet de Cobalt
コバルト バイオレット
**** II ①



H136 H336
ROSE VIOLET
Rouge Rose
ローズ バイオレット
*** IV ①



H149 H349
MARS YELLOW
Jaune de Mars
マース イエロー
**** IV ●



HH122 H122 H322 HH322
ULTRAMARINE BLUE
Bleu Outremer
ウルトラマリン ブルー
*** III ①



H114 H314 HH314
INDIGO
Indigo
インジゴ
*** III ①



HH132 H132 H332 HH332
COBALT VIOLET LIGHT HUE
Violet de Cobalt Clair Imit.
コバルト バイオレット ライト ヒュー
* II ①



H139 H339 HH339
LIGHT MAGENTA
Magenta Clair
ライト マゼンタ
** III ①



H150 H350
MARS ORANGE
Orange de Mars
マース オレンジ
**** III ●

■ This color chart is produced with printers inks and colors can be held as only approximate.
■ For actual color reproduction request an official Holbein color chart.
■ The color on the left is pigment from the tube, and the color on the right is pigment mixed with Permanent White SF 1:1.

[Series Code]
Series (ABCDE...) shown on this color-chart sometimes change without notice, so please confirm when ordering.

[Permanency Rating]
***** Absolutely permanent colors.
**** Permanent colors.
*** Moderately durable colors.
** Fugitive colors.
* No mark shows not permanent.



H148 H348
IMIDAZOLONE BROWN
Brun Imidazolone
イミダゾロン ブラウン
*** I ○



H156 H356
LAMP BLACK
Noir de Bougie
ランプ ブラック
**** II ●



H159 H359
TRANSPARENT GOLD OXIDE
Oxyde d'Or Transparent
トランスベアレント ゴールド オキサイド
**** I ○



H170 H370 HH370
BLUE GREY
Gris Bleu
ブルー グレイ
** III ● N



H160 H360
TRANSPARENT RED OXIDE
Oxyde Rouge Transparent
トランスベアレント レッド オキサイド
**** I ○



H171 H371 HH371
YELLOW GREY
Gris Jaune
イエロー グレイ
*** III ●



H161 H361
TRANSPARENT BROWN OXIDE
Oxyde Brun Transparent
トランスベアレント ブラウン オキサイド
**** I ○



H172 H372 HH372
GREEN GREY
Gris Vert
グリーン グレイ
**** IV ●



H151 H351 HH351
SEPIA
Sépia
セピア
**** IV ●

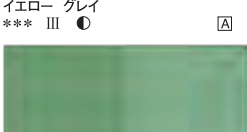

H174 H374 HH374
VIOLET GREY
Gris Violet
バイオレット グレイ
** IV ● N

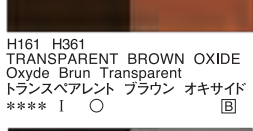

H152 H352 HH352
VANDYKE BROWN
Brun Van Dyck
バンダイキ ブラウン
*** IV ①

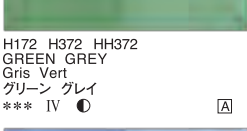

H176 H376 HH376
ROSE GREY
Gris Rose
ローズ グレイ
**** IV ●

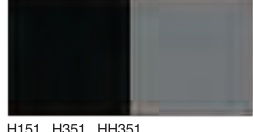

H157 H357
BLUE BLACK
Noir Bleu
ブルー ブラック
*** IV ●

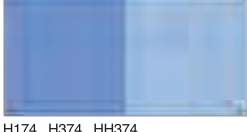

H178 H378 HH378
MONOCHROME TINT WARM
Monochrome Burn
モノクローム チント ウォーム
*** III ●

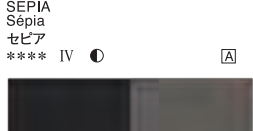

H153 H353 HH353
PEACH BLACK
Noir de Pêche
ピーチ ブラック
*** II ●



H179 H379 HH379
MONOCHROME TINT COOL
Monochrome Noir
モノクローム チント クール
*** III ●



HH154 H154 H354 HH354
IVORY BLACK
Noir d'Ivoire
アイボリー ブラック
**** IV ●



H169 H369 HH369
NEUTRAL GREY
Gris Neutre
ニュートラル グレイ
** III ●



H155 H355 HH355
TRANSPARENT LEMON
Citron Transparent
透明 レモン
** I ○



H177 H377 HH377
TRANSPARENT ROSE
Rose Transparent
透明 ローズ
** I ○

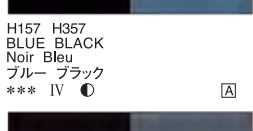

H160 H360
TRANSPARENT RED
Rouge Transparent
透明 レッド
** I ○

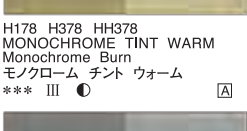

H180 H380
TRANSPARENT GREEN
Vert Transparent
透明 グリーン
** I ○

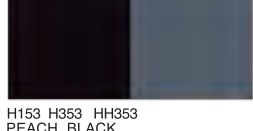

H161 H361
TRANSPARENT BROWN
Brun Transparent
透明 ブラウン
** I ○



H182 H382 HH382
TRANSPARENT VIOLET
Violet Transparent
透明 バイオレット
** I ○



H162 H362 HH362
TRANSPARENT BLACK
Noir Transparent
透明 ブラック
**** I ○

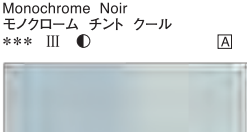

H184 H384
JAUNE ANTIQUE No.2
Jaune Antique No.2
アンティーク イエロー No.2 黄茶緑
*** II ①

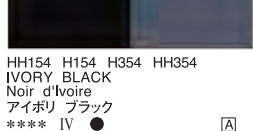

H185 H385
VERTE ANTIQUE
Vert Antique
アンティーク グリーン 裏葉緑青
*** II ①



H186 H386 HH386
ANTIQUÉ BLUE No.2
Bleu Antique No.2
アンティーク ブルー No.2 浅黄群青
*** II ①

TRANSPARENT COLOR 透明カラー



H807
TRANSPARENT LEMON
Citron Transparent
透明 レモン
** I ○



H816
TRANSPARENT GARNET
Grenat Transparent
透明 ガーネット
** I ○



H801
TRANSPARENT ROSE
Rose Transparent
透明 ローズ
** I ○



H806
TRANSPARENT YELLOW
Jaune Transparent
透明 イエロー
** I ○

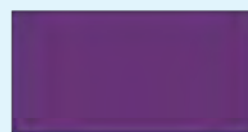

H819
TRANSPARENT VIOLET
Violet Transparent
透明 バイオレット
** I ○

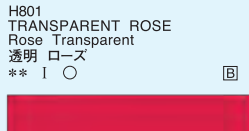

H802
TRANSPARENT RED
Rouge Transparent
透明 レッド
** I ○

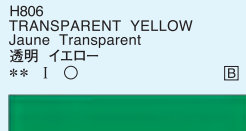

H810
TRANSPARENT GREEN
Vert Transparent
透明 グリーン
** I ○



H822
TRANSPARENT BROWN
Brun Transparent
透明 ブラウン
** I ○



H803
TRANSPARENT VERMILION
Vermillon Transparent
透明 バーマリオン
** I ○

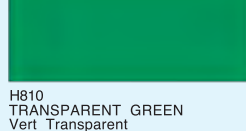

H813
TRANSPARENT BLUE
Bleu Transparent
透明 ブルー
** I ○

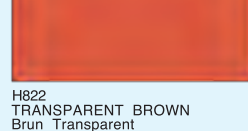

H825
TRANSPARENT BLACK
Noir Transparent
透明 ブラック
**** I ○

ANTIQUÉ COLOR アンティーク色 (岩絵具使用・油絵具)



H184
ANTIQUÉ YELLOW No.2
Jaune Antique No.2
アンティーク イエロー No.2 黄茶緑
*** II ①



H188
ANTIQUÉ BLUE No.2
Bleu Antique No.2
アンティーク ブルー No.2 浅黄群青
*** II ①



H181
ANTIQUÉ RED
Rouge Antique
アンティーク レッド 紅辰砂
*** II ①

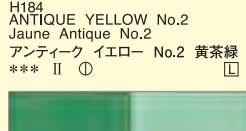

H185
ANTIQUÉ GREEN
Vert Antique
アンティーク グリーン 裏葉緑青
*** II ①

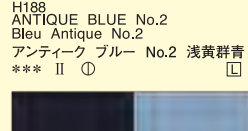

H189
ANTIQUÉ BLUE No.3
Bleu Antique No.3
アンティーク ブルー No.3 藍群青
*** I ①

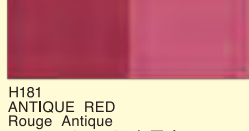

H183
ANTIQUÉ YELLOW No.1
Jaune Antique No.1
アンティーク イエロー No.1 樺茶
*** II ①



H187
ANTIQUÉ BLUE No.1
Bleu Antique No.1
アンティーク ブルー No.1 白群
*** II ①



H173 H373 HH373
GREY OF GREY
Gris Gris
グレイ オフ グレイ
** IV ●

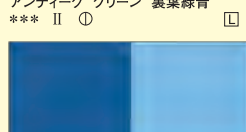

H180 H380
PAYNE'S GREY
Gris de Payne
ペインズ グレイ
*** II ●

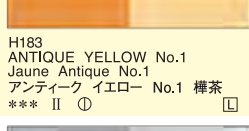

H175 H375
DAVY'S GREY
Gris de Davy
デービス グレイ
**** II ①

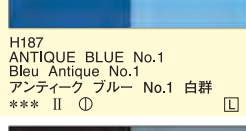

H190 H390
GOLD
Or
ゴールド
*** I ①

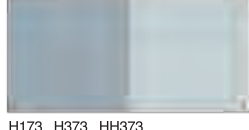

H177 H377 HH377
TRANSPARENT ROSE
Rose Transparent
透明 ローズ
** I ○

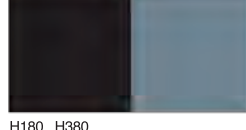

H182 H382 HH382
TRANSPARENT VIOLET
Violet Transparent
透明 バイオレット
** I ○



H169 H369 HH369
NEUTRAL GREY
Gris Neutre
ニュートラル グレイ
** III ●



H191 H391
SILVER
Argent
シルバー
*** I ①

[Admixing Remarks]

N Sulfide origin colors, should avoid admixture with Leadene Chemical origin colors: Silver White.
S Leadene Chemical origin colors, should avoid admixture with Sulfide origin colors.

[Approximate Days Drying]

I ... 2 days.
II ... 3 days.
III ... 4 days.
IV ... 5 days.

[Opacity Rating]

○ Mark ... (Transparent Colors)
① Mark ... (Semi-Transparent Colors)
● Mark ... (Semi-Opaque Colors)
● Mark ... (Opaque Colors)

【2015 Version】ホルベイン油絵具 HOLBEIN ARTISTS' OIL COLORS

Ref. No.				色 名/Name of Color		シリーズ	耐光性記号 Permanency Rating	混色記号 Admixing Rating	乾燥所要日数 Approx.Days Drying	透明性 Opacity Rating	毒性注意 Toxicity	使用顔料/C. I. Name
10mℓチューブ (tube)	20mℓチューブ (tube)	40mℓチューブ (tube)	110mℓチューブ (tube)	日本語/Japanese	英語/English	Series						
RED												
—	H023	H223	—	アリザリン クリムソン	ALIZARIN CRIMSON	B	***		Ⅳ(5日前後)	○		PR83
HH001	H001	H201	HH201	クリムソン レーキ	CRIMSON LAKE	A	***		Ⅰ(2日前後)	○		PR177, 254
—	H002	H202	HH202	カーマン	CARMINE	B	***		Ⅰ(2日前後)	○		PR177, 254
—	H003	H203	—	ピンク マダー	PINK MADDER	B	***		Ⅰ(2日前後)	○		PR177, 254
—	H004	H204	HH204	ローズ マダー	ROSE MADDER	B	***		Ⅰ(2日前後)	○		PR177, 254
—	H028	H228	HH228	ピロール レッド	PYRROLE RED	B	***		Ⅰ(1日前後)	●		PR254
—	H029	H229	—	ピロール レッド トランスベアレント	PYRROLE RED TRANSPARENT	B	***		Ⅰ(1日前後)	○		PR254
—	H163	H363	—	ピロール ルビン トランスベアレント	PYRROLE RUBIN TRANSPARENT	B	***		Ⅰ(1日前後)	○		PR264
—	H008	H208	—	カドミウム レッド ライト	CADMIUM RED LIGHT	E	***		Ⅳ(5日前後)	●		PR108
—	H007	H207	HH207	カドミウム レッド	CADMIUM RED	E	***		Ⅳ(5日前後)	●		PR108
—	H009	H209	—	カドミウム レッド ディープ	CADMIUM RED DEEP	E	***		Ⅳ(5日前後)	●		PR108
—	H011	H211	—	カドミウム レッド パープル	CADMIUM RED PURPLE	E	***		Ⅳ(5日前後)	●		PR108
—	H025	H225	—	カドミウム マルーン	CADMIUM MAROON	E	***		Ⅳ(5日前後)	●		PR108
—	H015	H215	—	バーミリオン	VERMILION	I	*		Ⅲ(4日前後)	●	(Hg)	PR106
HH018	H018	H218	HH218	バーミリオン ヒュー	VERMILION HUE	A	***		Ⅰ(2日前後)	●		PY139 P073 PR254
HH022	H022	H222	HH222	ブライト レッド	BRIGHT RED	B	***		Ⅰ(2日前後)	●		PR254
—	H027	H227	—	アントラキノン レッド	ANTHRAQUINONE RED	C	***		Ⅰ(1日前後)	○		PR177
—	H019	H219	—	ペリレン レッド	PERYLENE RED	D	***		Ⅰ(2日前後)	○		PR149
—	H020	H220	HH220	キナクリドン レッド	QUINACRIDONE RED	D	***		Ⅰ(2日前後)	○		PV19
—	H127	H327	—	キナクリドン オペラ	QUINACRIDONE OPERA	C	*		Ⅰ(2日前後)	○		BV10 PR122
—	H021	H221	HH221	ブリリアント ピンク	BRILLIANT PINK	B	*		Ⅲ(4日前後)	●		PR188 PW6
—	H026	H226	HH226	シェル ピンク	SHELL PINK	B	*		Ⅲ(4日前後)	●		PR188 PW6
—	H006	H206	—	コーラル レッド	CORAL RED	B	***		Ⅱ(3日前後)	●		PR108 PW6
ORANGE												
—	H010	H210	—	カドミウム オレンジ レッド シェード	CADMIUM ORANGE RED SHADE	E	***		Ⅳ(5日前後)	●		PR108
—	H057	H257	HH257	カドミウム オレンジ	CADMIUM ORANGE	E	***		Ⅳ(5日前後)	●		P020
HH046	H046	H246	HH246	パーマネント オレンジ	PERMANENT ORANGE	A	***		Ⅰ(2日前後)	●		PY139 PR254
—	H062	H262	HH262	ピロール オレンジ	PYRROLE ORANGE	B	***		Ⅰ(1日前後)	●		P073
—	H063	H263	—	ピロール オレンジ トランスベアレント	PYRROLE ORANGE TRANSPARENT	B	***		Ⅰ(1日前後)	○		
YELLOW												
—	H030	H230	HH230	ネイプルス イエロー	NAPLES YELLOW	A	***		Ⅲ(4日前後)	●	(Cd)	PY35, 42 PW6
—	H032	H232	—	ネイプルス イエロー イタリアン	NAPLES YELLOW ITALIAN	A	***		Ⅳ(5日前後)	●	(Cd)	PY35 PY119 PW6
—	H061	H261	HH261	アイボリー ホワイト	IVORY WHITE	A	***		Ⅲ(4日前後)	●		PY42, 53 PW6
—	H033	H233	HH233	ジョーン ブリヤン No.1	JAUNE BRILLANT No.1	A	***		Ⅳ(5日前後)	●		P020 PW6
—	H034	H234	HH234	ジョーン ブリヤン No.2	JAUNE BRILLANT No.2	A	***		Ⅳ(5日前後)	●		P020 PW6
HH035	H035	H235	HH235	ジョーン ブリヤン No.3	JAUNE BRILLANT No.3	A	***		Ⅳ(5日前後)	●		P020 PW6
—	H036	H236	—	ジョーン ブリヤン No.4	JAUNE BRILLANT No.4	A	***		Ⅳ(5日前後)	●		P020 PY42 PW6
HH037	H037	H237	HH237	レモン イエロー	LEMON YELLOW	B	**		Ⅲ(4日前後)	●		PY81 PW6
—	H060	H260	HH260	イエロー オーカー パール ナチュラル	YELLOW OCHRE PALE NATURAL	B	***		Ⅱ(3日前後)	●		PY43
HH040	H040	H240	HH240	イエロー オーカー	YELLOW OCHRE	A	***		Ⅱ(3日前後)	●		PY42
—	H041	H241	—	ゴールド オーカー	GOLD OCHRE	A	***		Ⅰ(2日前後)	●		PY42 PBr7
—	H065	H265	—	キノフタロン イエロー	QUINOPHTHALONE YELLOW	B	***		Ⅰ(2日前後)	○		PY138
—	H066	H266	—	ポリアゾ イエロー	POLYAZO YELLOW	C	***		Ⅰ(1日前後)	○		PY128
—	H067	H267	HH267	イミダゾロン イエロー	IMIDAZOLONE YELLOW	B	***		Ⅰ(2日前後)	○		PY154
—	H043	H243	HH243	パーマネント イエロー レモン	PERMANENT YELLOW LEMON	A	***		Ⅰ(2日前後)	●		PY138, 184
HH044	H044	H244	HH244	パーマネント イエロー ライト	PERMANENT YELLOW LIGHT	A	***		Ⅰ(2日前後)	●		PY151, 139
—	H058	H258	HH258	パーマネント イエロー	PERMANENT YELLOW	A	***		Ⅰ(2日前後)	●		PY151, 139
HH045	H045	H245	HH245	パーマネント イエロー ディープ	PERMANENT YELLOW DEEP	A	***		Ⅰ(2日前後)	●		PY151, 139
—	H048	H248	—	オーレオリン	AUREOLIN	E	***		Ⅲ(4日前後)	○	(Co)	PY40
—	H064	H264	HH264	ビスマス イエロー	BISMUTH YELLOW	C	***		Ⅰ(1日前後)	●		PY184
—	H049	H249	—	カドミウム イエロー レモン	CADMIUM YELLOW LEMON	D	***		Ⅳ(5日前後)	●	(Cd)	PY35
—	H051	H251	—	カドミウム イエロー ライト	CADMIUM YELLOW LIGHT	D	***		Ⅳ(5日前後)	●	(Cd)	PY35
—	H052	H252	HH252	カドミウム イエロー	CADMIUM YELLOW	D	***		Ⅳ(5日前後)	●	(Cd)	P020 PY35
—	H053	H253	—	カドミウム イエロー ディープ	CADMIUM YELLOW DEEP	D	***		Ⅳ(5日前後)	●	(Cd)	PY35 P020
—	H068	H268	—	ニックル アゾ イエロー	NICKEL AZO YELLOW	C	***		Ⅰ(1日前後)	○		PY150
—	H069	H269	—	イソインドリノン イエロー	ISOINDOLINONE YELLOW	C	***		Ⅰ(2日前後)	○		PY110
—	H047	H247	HH247	グリンッシュ イエロー	GREENISH YELLOW	C	***		Ⅳ(5日前後)	●		PY17 PG7 PR83
GREEN												
—	H070	H270	HH270	ビリジャン	VIRIDIAN	E	***		Ⅰ(2日前後)	○		PG18
HH071	H071	H271	HH271	ビリジャン ヒュー	VIRIDIAN HUE	A	***		Ⅱ(3日前後)	○		PG7
—	H094	H294	HH294	フタロ グリーン	PTHALO GREEN	B	***		Ⅳ(5日前後)	○		PG7
—	H099	H299	—	フタロ グリーン イエロー シェード	PTHALO GREEN YELLOW SHADE	B	***		Ⅰ(2日前後)	○		PG36
—	H095	H295	—	コバルト グリーン	COBALT GREEN	D	***		Ⅰ(2日前後)	●	(Co)	PG50
—	H073	H273	—	コバルト グリーン ディープ	COBALT GREEN DEEP	D	***		Ⅰ(2日前後)	●	(Co)	PG26
HH074	H074	H274	HH274	エメラルド グリーン ノーバ	EMERALD GREEN NOVA	B	**		Ⅱ(3日前後)	●		PY81 PG7 PW6
HH075	H075	H275	HH275	テール ベルト	TERRE VERTE	A	***		Ⅲ(4日前後)	●		PG23
—	H089	H289	HH289	テール ベルト オペイク	TERRE VERTE OPAQUE	B	***		Ⅰ(2日前後)	●		PG17 PY42
—	H076	H276	HH276	サップ グリーン	SAP GREEN	B	***		Ⅰ(2日前後)	○		PY150 PG7 PR177
—	H077	H277	HH277	パーマネント グリーン ライト	PERMANENT GREEN LIGHT	A	***		Ⅰ(2日前後)	●		PY151 PG7
HH078	H078	H278	HH278	パーマネント グリーン パール	PERMANENT GREEN PALE	A	***		Ⅰ(2日前後)	●		PY151 PG7
—	H079	H279	HH279	パーマネント グリーン	PERMANENT GREEN	A	***		Ⅰ(2日前後)	○		PY151, 110 PB15
HH080	H080	H280	HH280	パーマネント グリーン ディープ	PERMANENT GREEN DEEP	A	**		Ⅰ(2日前後)	○		PY151, 110 PB15
—	H096	H296	—	カドミウム グリーン ライト	CADMIUM GREEN LIGHT	D	***		Ⅰ(2日前後)	●	(Cd)	PY35 PG18
—	H081	H281	—	カドミウム グリーン パール	CADMIUM GREEN PALE	D	***		Ⅰ(2日前後)	●	(Cd)	PY35 PG18
—	H082	H282	HH282	カドミウム グリーン	CADMIUM GREEN	D	***		Ⅰ(2日前後)	●	(Cd)	PY35 PG18
—	H083	H283	—	カドミウム グリーン ディープ	CADMIUM GREEN DEEP	D	***		Ⅰ(2日前後)	●	(Cd)	PY35 PG18
—	H090	H290	HH290	オリーブ グリーン	OLIVE GREEN	B	***		Ⅰ(2日前後)	○		PY150 PG7 PR177
—	H100	H300	—	ペリレン グリーン	PERYLENE GREEN	D	***		Ⅰ(2日前後)	○		PBk31
—	H088	H288	HH288	オキサイド オブ クロミウム	OXIDE OF CHROMIUM	B	***		Ⅱ(3日前後)	●		PG17
—	H092	H292	HH292	シナバー グリーン	CINNABAR GREEN	B	***		Ⅱ(3日前後)	●		PY154, 42, 53 PB15
—	H091	H291	HH291	シナバー グリーン ライト	CINNABAR GREEN LIGHT	B	***		Ⅰ(2日前後)	●		PY154, 119 PG7 PW6
—	H093	H293	—	バライト グリーン	BARYTE GREEN	B	**		Ⅲ(4日前後)	●		PY81 PG7 PW6
—	H084	H284	—	コンポーズ グリーン	COMPOSE GREEN	C	***		Ⅱ(3日前後)	●	(Cd)	PY35 PG18 PW6
BLUE												
—	H102	H302	—	コバルト ブルー パール	COBALT BLUE PALE	E	***		Ⅱ(3日前後)	●		PB28
—	H101	H301	HH301	コバルト ブルー	COBALT BLUE	E	***		Ⅰ(2日前後)	●		PB28
HH104	H104	H304	HH304	コバルト ブルー ヒュー	COBALT BLUE HUE	A	***	N	Ⅳ(5日前後)	●		PB15, 29 PW6
—	H103	H303	—	コバルト ブルー ディープ	COBALT BLUE DEEP	E	***		Ⅰ(2日前後)	○		PB28
—	H105	H305	HH305	セルリアン ブルー	CERULEAN BLUE	E	***		Ⅲ(4日前後)	●		PB35
HH106	H106	H306	HH306	セルリアン ブルー ヒュー	CERULEAN BLUE HUE	A	**		Ⅱ(3日前後)	●		PB15 PW6
—	H121	H321	—	セルリアン ブルー レッド シェード	CERULEAN BLUE RED SHADE	E	***		Ⅳ(5日前後)	○		PB35
—	H107	H307	HH307	ウルトラマリン ライト	ULTRAMARINE LIGHT	A	***	N	Ⅳ(5日前後)	○		PB29
HH122	H122	H322	HH322	ウルトラマリン ブルー	ULTRAMARINE BLUE	A	***		Ⅲ(4日前後)	●		PB29
—	H108	H308	HH308	ウルトラマリン ディープ	ULTRAMARINE DEEP	A	***	N	Ⅳ(5日前後)	○		PB29
—	H123	H323	HH323	マンガニーズ ブルー ノーバ	MANGANESE BLUE NOVA	B	***		Ⅳ(5日前後)	○		PB28, 15
—	H110	H310	—	バザター ブルー	VERDITER BLUE	C	***		Ⅲ(4日前後)	●		PB28 PW6
—	H111	H311	HH311	コンポーズ ブルー	COMPOSE BLUE	A	**		Ⅱ(3日前後)	●		PB15 PW6
HH112	H112	H312	HH312	ブルシャン ブルー	PRUSSIAN BLUE	A	**		Ⅳ(5日前後)	●		PB27
—	H124	H324	HH324	フタロ ブルー	PTHALO BLUE	B	***		Ⅰ(1日前後)	○		PB15
—	H113	H313	—	フタロ ブルー レッド シェード	PTHALO BLUE RED SHADE	B	***		Ⅰ(2日前後)	○		PB15
—	H125	H325	—	インダンスレン ブルー	INDANTHRENE BLUE	C	***		Ⅰ(1日前後)	○		PB60

〔乾燥所要日数〕 [Approximate Days Drying]

I・・・2日前後からそれ以下で乾燥します。・・・2 days.

Ⅱ・・・3日前後で乾燥します。・・・3 days.

Ⅲ・・・4日前後で乾燥します。・・・4 days.

Ⅳ・・・5日前後で乾燥します。・・・5 days.

油絵具をキャンバスに0.15mm厚に塗布し、

25℃・湿度55%の室内で指触乾燥時間を

測定したもの。

※乾燥所要日数は、室温の条件や絵具の

塗布厚により変わります。

〔耐光性記号〕 [Permanency Rating]

***** 絶対堅牢な色であることを示します。・・・Absolutely permanent colors.

****・・・堅牢な色であることを示します。・・・Permanent colors.

***・・・比較的堅牢な色であることを示します。・・・Moderately durable colors.

**・・・変化しやすい色であることを示します。・・・Fugitive colors.

＊・・・無印は著しく変化しやすい色。・・・No mark shows not permanent.

〔透明性記号〕 [Opacity Rating]

○・・・透明色

○・・・透明色

●・・・半透明色

●・・・透明色

●・・・透明色

【2015 Version】ホルベイン油絵具 HOLBEIN ARTISTS' OIL COLORS

Ref. No.				色 名/Name of Color		シリーズ Series	耐光性記号 Permanency Rating	混色記号 Admixing Rating	乾燥所要日数 Approx. Days Drying	透明性 Opacity Rating	毒性注意 Toxicity	使用顔料/C. I. Name
				日本語/Japanese	英語/English							
10mℓ <small>チューブ</small> (tube)	20mℓ <small>チューブ</small> (tube)	40mℓ <small>チューブ</small> (tube)	110mℓ <small>チューブ</small> (tube)	BLUE								
—	H114	H314	HH314	インジゴ	INDIGO	B	***		Ⅲ(4日前後)	①		PB15 PBk7 PR122
—	H119	H319	—	フタロ ターコイズ	PTHALO TURQUOISE	C	***		I(1日前後)	○		PB16
—	H116	H316	—	コバルト ターコイズ	COBALT TURQUOISE	E	***		I(2日前後)	●		PB28
—	H126	H326	—	コバルト ターコイズ ディープ	COBALT TURQUOISE DEEP	E	***		I(2日前後)	●	(Co)	PB36
—	H115	H315	HH315	ターコイズ ブルー	TURQUOISE BLUE	B	***		Ⅲ(4日前後)	●		PB28 PG7 PW6
—	H117	H317	HH317	ホリゾン ブルー	HORIZON BLUE	A	**		Ⅲ(4日前後)	●		PB15 PW6
—	H118	H318	HH318	ミスティ ブルー	MISTY BLUE	A	**	N	Ⅱ(3日前後)	●		PB29 PW6
VIOLET												
—	H130	H330	—	コバルト バイオレット ライト	COBALT VIOLET LIGHT	H	***		Ⅲ(4日前後)	①	(Co)	PV47
—	H129	H329	—	コバルト バイオレット	COBALT VIOLET	H	***		Ⅱ(3日前後)	①	(Co)	PV47
HH132	H132	H332	HH332	コバルト バイオレット ライト ヒュー	COBALT VIOLET LIGHT HUE	B	*		Ⅱ(3日前後)	●		PR122 PB29 PW6
—	H131	H331	—	コバルト バイオレット ディープ	COBALT VIOLET DEEP	H	***		Ⅱ(3日前後)	①	(Co)	PV14
—	H133	H333	HH333	ミネラル バイオレット	MINERAL VIOLET	C	***		Ⅱ(3日前後)	●		PV16
—	H135	H335	HH335	モーブ	MAUVE	B	***		Ⅳ(5日前後)	○		PB29 PR122
—	H138	H338	HH338	ジオキサジン バイオレット	DIOXAZINE VIOLET	C	***		I(2日前後)	○		PV23
—	H134	H334	—	マース バイオレット	MARS VIOLET	B	***		Ⅲ(4日前後)	●		PR101
—	H137	H337	HH337	キナクリドン マゼンタ	QUINACRIDONE MAGENTA	C	***		I(1日前後)	○		PR122
—	H128	H328	—	キナクリドン バイオレット	QUINACRIDONE VIOLET	C	***		I(1日前後)	○		PV19
—	H136	H336	—	ローズ バイオレット	ROSE VIOLET	B	***		Ⅳ(5日前後)	①		PR122 PW6
—	H139	H339	HH339	ライト マゼンタ	LIGHT MAGENTA	B	**		Ⅲ(4日前後)	●		PV19 PW6
BROWN & BLACK												
HH140	H140	H340	HH340	ライト レッド	LIGHT RED	A	***		Ⅱ(3日前後)	●		PR101
—	H142	H342	HH342	ロー アンバー	RAW UMBER	A	***		I(2日前後)	●		PBr7
—	H143	H343	HH343	ロー シェンナ	RAW SIENNA	A	***		I(2日前後)	①		PY42 PBr7
HH144	H144	H344	HH344	バーント アンバー	BURNT UMBER	A	***		I(2日前後)	●		PBr7
HH145	H145	H345	HH345	バーント シェンナ	BURNT SIENNA	A	***		Ⅱ(3日前後)	●		PBr7
—	H146	H346	—	インディアン レッド	INDIAN RED	A	***		Ⅱ(3日前後)	●		PR101
—	H147	H347	—	テラ ローザ	TERRA ROSA	A	***		Ⅲ(4日前後)	●		PR101
—	H149	H349	—	マース イエロー	MARS YELLOW	B	***		Ⅳ(5日前後)	●		PY119
—	H150	H350	—	マース オレンジ	MARS ORANGE	B	***		Ⅲ(4日前後)	●		PBr7 PY119
—	H148	H348	—	イミダゾロン ブラウン	IMIDAZOLONE BROWN	C	**		I(1日前後)	○		PBr25
—	H159	H359	—	トランスベアレント ゴールド オキシaid	TRANSPARENT GOLD OXIDE	B	***		I(2日前後)	○		PY42
—	H160	H360	—	トランスベアレント レッド オキシaid	TRANSPARENT RED OXIDE	B	***		I(2日前後)	○		PR101
—	H161	H361	—	トランスベアレント ブラウン オキシaid	TRANSPARENT BROWN OXIDE	B	***		I(2日前後)	○		PR101
—	H151	H351	HH351	セピア	SEPIA	A	***		Ⅳ(5日前後)	●		PBr7 PBk7
—	H152	H352	HH352	バンダイキ ブラウン	VANDYKE BROWN	A	**		Ⅳ(5日前後)	①		PBr7 PBk7
—	H157	H357	—	ブルー ブラック	BLUE BLACK	A	**		Ⅳ(5日前後)	●		PB29 PBk7
—	H153	H353	HH353	ピーチ ブラック	PEACH BLACK	A	**		Ⅱ(3日前後)	●	(Cu)	PBk1
HH154	H154	H354	HH354	アイボリー ブラック	IVORY BLACK	A	***		Ⅳ(5日前後)	●		PBk9, 7
—	H156	H356	—	ランプ ブラック	LAMP BLACK	A	***		Ⅱ(3日前後)	●		PBk6
GREY												
—	H170	H370	HH370	ブルー グレイ	BLUE GREY	A	**	N	Ⅲ(4日前後)	●		PB29 PW6
—	H171	H371	HH371	イエロー グレイ	YELLOW GREY	A	**		Ⅲ(4日前後)	●		PR101 PY42 PW6
—	H172	H372	HH372	グリーン グレイ	GREEN GREY	A	**		Ⅳ(5日前後)	●		PG17 PW6
—	H174	H374	HH374	バイオレット グレイ	VIOLET GREY	A	**	N	Ⅳ(5日前後)	●		PV15 PW6
—	H176	H376	HH376	ローズ グレイ	ROSE GREY	A	***		Ⅳ(5日前後)	●		PR101 PW6
—	H178	H378	HH378	モノクローム チント ウォーム	MONOCHROME TINT WARM	A	**		Ⅲ(4日前後)	●		PY119 PW6
—	H179	H379	HH379	モノクローム チント クール	MONOCHROME TINT COOL	A	**		Ⅲ(4日前後)	●		PBk11 PW6
—	H169	H369	HH369	ニュートラル グレイ	NEUTRAL GREY	A	**		Ⅲ(4日前後)	●		PY42 PBk9 PW6
—	H173	H373	HH373	グレイ オブ グレイ	GREY OF GREY	A	**		Ⅳ(5日前後)	●	(Co)	PV47 PBk1 PW6
—	H175	H375	—	デービス グレイ	DAVY'S GREY	A	***		Ⅱ(3日前後)	①		PG23 PBr7 PBk11
—	H180	H380	—	ペインズ グレイ	PAYNE'S GREY	A	***		Ⅱ(3日前後)	①		PB29 PBk11
GOLD & SILVER ※(注)ゴールド、シルバーに植物油や溶き油を混ぜると、後日、黄変するおそれがあります。薄める場合はペーパールールやテレピン油(ターペンタイン)をお使いください。												
—	H190	H390	—	ゴールド	GOLD	E	***		I(2日前後)	①		PM1
—	H191	H391	—	シルバー	SILVER	E	***		I(2日前後)	①		PM1
TRANSPARENT COLOR(透明カラー)												
—	H801	—	—	透明 ローズ	TRANSPARENT ROSE	B	**		I(2日前後)	○		PR122
—	H802	—	—	透明 レッド	TRANSPARENT RED	B	**		I(2日前後)	○		PR177
—	H803	—	—	透明 バズリオン	TRANSPARENT VERMILION	B	**		I(2日前後)	○		PR144
—	H807	—	—	透明 レモン	TRANSPARENT LEMON	B	**		I(2日前後)	○		PY17
—	H806	—	—	透明 イエロー	TRANSPARENT YELLOW	B	**		I(2日前後)	○		PY95
—	H810	—	—	透明 グリーン	TRANSPARENT GREEN	B	**		I(2日前後)	○		PG7
—	H813	—	—	透明 ブルー	TRANSPARENT BLUE	B	**		I(2日前後)	○		PB15
—	H816	—	—	透明 ガーネット	TRANSPARENT GARNET	B	**		I(2日前後)	○		PV19
—	H819	—	—	透明 バイオレット	TRANSPARENT VIOLET	B	**		I(2日前後)	○		PV23
—	H822	—	—	透明 ブラウン	TRANSPARENT BROWN	B	**		I(2日前後)	○		PBr23
—	H825	—	—	透明 ブラック	TRANSPARENT BLACK	B	***		I(2日前後)	○		PBk7
ANTIQUUE COLOR(岩絵具使用・油絵具)												
—	H181	—	—	アンティーク レッド 紅辰砂	ANTIQUE RED	L	***		Ⅱ(3日前後)	①		Traditional Japanese Color Pigment
—	H183	—	—	アンティーク イエロー No.1 樺茶	ANTIQUE YELLOW No.1	L	***		Ⅱ(3日前後)	①		Traditional Japanese Color Pigment
—	H184	—	—	アンティーク イエロー No.2 黄茶緑	ANTIQUE YELLOW No.2	L	***		Ⅱ(3日前後)	①		Traditional Japanese Color Pigment
—	H185	—	—	アンティーク グリーン 裏葉緑青	ANTIQUE GREEN	L	***		Ⅱ(3日前後)	①		Traditional Japanese Color Pigment
—	H187	—	—	アンティーク ブルー No.1 白群	ANTIQUE BLUE No.1	L	***		Ⅱ(3日前後)	①		Traditional Japanese Color Pigment
—	H188	—	—	アンティーク ブルー No.2 浅黄群青	ANTIQUE BLUE No.2	L	***		Ⅱ(3日前後)	①		Traditional Japanese Color Pigment
—	H189	—	—	アンティーク ブルー No.3 藍群青	ANTIQUE BLUE No.3	L	***		I(2日前後)	①		Traditional Japanese Color Pigment
WHITE & FOUNDATION COLOR												
HH197	H197	H415	H515	パーマネント ホワイト SF	PERMANENT WHITE SF	W	***		Ⅲ(4日前後)	●		PW6
—	H198	H417	H517	パーマネント ホワイト EX	PERMANENT WHITE EX	W1	***		Ⅲ(4日前後)	●		PW6
—	H199	H419	H519	セラミック ホワイト	CERAMIC WHITE	CW	***		Ⅳ(5日前後)	●		Strontium Titanate
—	H194	H405	H505	ジンク ホワイト SF	ZINC WHITE SF	W	***		Ⅲ(4日前後)	●		PW4
—	H195	H411	H511	シルバー ホワイト	SILVER WHITE	W	***	S	I(2日前後)	●	(Pb)	PW1
—	H196	H413	H513	チタニウム ホワイト	TITANIUM WHITE	W	***		Ⅲ(4日前後)	●		PW6
—	—	H421	H521	クイック ドライング ホワイト	QUICK DRYING WHITE	W1	***		I(1日前後)	●		PW6
—	—	—	H531	ファンデーション ホワイト	FOUNDATION WHITE	FD	***	S	I(2日前後)	●	(Pb)	PW1, 6
—	—	—	H533	ファンデーション グリニッシュ	FOUNDATION GREENISH	FD	***	S	I(2日前後)	●	(Pb)	PG17 PW1, 6
—	—	—	H535	ファンデーション アンバー	FOUNDATION UMBER	FD	***	S	I(2日前後)	●	(Pb)	PBr7 PW1, 6
—	—	—	H537	ファンデーション グレイ	FOUNDATION GREY	FD	***	S	I(2日前後)	●	(Pb)	PBk9 PW1, 6
—	—	H401	H501	透明メディウム	TRANSPARENT MEDIUM	T	—		I(1日前後)	○		Alkyd Resin,Wax
—	—	H403	H503	ストロング メディウム	STRONG MEDIUM	T	—		I(1日前後)	○		Alkyd Resin
—	—	H404	H504	ストロング メディウム グロス	STRONG MEDIUM GLOSS	T	—		乾燥	○		Alkyd Resin
—	—	H402	H502	ラピッド メディウム	RAPID MEDIUM	T	—		I(1.5時間)	○		Alkyd Resin
—	—	O650	—	ペインティング メディウム ゼリー	PAINTING MEDIUM (Jellied)	I	—		I(1日前後)	○		Alkyd Resin

【混色制限注意記号】

無印 … どの色とも混色が自由になれます。
N … 硫化物を成分とするので、S記号絵具（シルバーホワイト）との混色は避けてください。
S … 鉛化合物を成分とするので、N記号絵具との混色は避けてください。

【Admixing Remarks】

N Sulfide origin colors, should avoid admixture with Leaden Chemical origin colors: Silver White, S Leaden Chemical origin colors, should avoid admixture with Sulfide origin colors.

※ホルベインの油絵具の中で、Vermilion系やCadmium系やウルトラマリンブルーの絵具には真正の硫化物を成分とした顔料を使用しておりますが、S記号の絵具と混色しても化学反応しないように顔料を精製いたしておりますので、どの絵具とも安心して混色可能です。

【ブリードについて】

アリザリン クリムソンにはブリード性（上へ重ねた色にじみ出る性質）がありますので下層への使用をお避けください。

【絵具取扱注意】

- 口や目に入らないようにし、使用後は手を洗ってください。
- 飲み込んだときは医師の処置を受けてください。
- 子どもの手の届かない所に保管してください。



無害な絵具に
表示しています。



有害性物質
含有製品の
シンボル
マーク



引火性を有
する製品の
シンボル
マーク



絵具ラベルに表示
米国家材料試験協会 (ASTM) の安全基準に合致し、
米国家材料協会 (ACMI) の認可製品です。
有害物にはWARNINGの表示があります。



【絵具毒性取り扱い注意記号】 Toxicity
対象絵具のラベルに【害】の表示で表示
Read precautionary statements and chronic
hazard statements of the tube front label.

(Cd) … カドミウム化合物を含みます。
(Pb) … 鉛化合物を含みます。
(Co) … 溶解性コバルトを含みます。
(Cu) … 溶解性銅を含みます。
(Hg) … 硫化水銀を含みます。加熱禁止。

【シリーズ記号】 ABCDE… は価格のシリーズ記号です。別紙価格表をご参照ください。

Series (ABCDE...) shown on this color-chart sometimes changes without notice, so please confirm when ordering.

■ 油絵具

サイズ	シリーズ	価 格
10mℓ チューブ (4号)	A	¥ 290 +税
	B	330 +税
20mℓ チューブ (6号)	A	¥ 450 +税
	B	500 +税
	C	650 +税
	D	850 +税
	E	1,100 +税
	H	1,400 +税
	I	2,000 +税
	L	2,600 +税

サイズ	シリーズ	価 格
40mℓ チューブ (9号)	A	¥ 820 +税
	B	900 +税
	C	1,180 +税
	D	1,540 +税
	E	2,000 +税
	H	2,700 +税
	I	3,600 +税

サイズ	シリーズ	価 格
110mℓ チューブ (20号)	A	¥1,900 +税
	B	2,100 +税
	C	2,700 +税
	D	3,500 +税
	E	4,600 +税

サイズ	シリーズ	価 格
10mℓチューブ	W	¥ 260 +税
	W	420 +税
	W1	320 +税
	W	620 +税
50mℓ チューブ	W	950 +税
	W1	750 +税
	CW	1,400 +税
	I	520 +税

サイズ	シリーズ	価 格
110ml チューブ	W, FD	¥1,800 +税
	W1, T	1,350 +税
	CW	2,550 +税
330ml 缶	W, FD	4,200 +税
	W1, T	3,200 +税

ホルベイン油絵具〈ホワイト〉

Artists' Oil Colors - WHITES

パーマネント ホワイト SF-EX PERMANENT WHITE	黄みで透明性の少ないホワイト。適度な着色力と隠ぺイ力があり、混色用、上塗り用に適しています。	Less transparent, yellowish-white. Moderate tinting and hiding power. Suitable for mixing and overpainting.
ジンク ホワイト SF ZINC WHITE	青みで透明性があるホワイト。着色力と隠ぺイ力が強く、仕上げ時の混色用に適しています。	Transparent bluish-white. Low tinting and hiding power. Suitable as a mixture for the final layer. Zinc White can cause cracks in the painting and should be used as a final layer on the painting.
シルバー ホワイト SILVER WHITE	やや透明性のあるホワイト。固着力が強く、着色力は最も弱く、混色用、中塗り用に適しています。	Slightly transparent white. Strong adhesion but tinting strength is weak. Suitable as a mixture of a second coating or layer.
チタニウム ホワイト TITANIUM WHITE	黄みで不透明性の強いホワイト。着色力と隠ぺイ力が強く、混色用、上塗り用に適しています。	Opaque yellowish-white. Strong tinting and hiding power. Suitable as a mixture for coating on the top layer of the painting.
セラミック ホワイト CERAMIC WHITE	青みでやや不透明性のあるホワイト。適度な着色力と隠ぺイ力があり、安定した性能、混色用、上塗り用に最適。	Offers superior surface strength without brittleness, increases tinting & covering power over lead and zinc with excellent handling qualities.
クイックドライイング ホワイト QUICK DRYING WHITE	黄みで透明性のある速乾性のホワイト。着色力と隠ぺイ力が弱く、混色した絵具の乾燥を早めます。	Fast drying, transparent yellowish-white. Low tinting and hiding power. Mixing with other colors will speed up the drying time.

ホルベイン油絵具のホワイトには下記表のとおり6種類あります。

それぞれ性格が異なりますので作品、描画法にあわせてお選びください。

〈ファンデーション絵具〉

FOUNDATIONS

チューブ入り油絵具と同様の粘度をもつ下地用絵具です。

ファンデーション ホワイト FOUNDATION WHITE	絵具の固着を助ける強固な塗膜をつくれます。薄める場合は揮発性油を使います。乾性油を用いると吸収性が低下して上に塗る絵具の固着を悪くし、乾燥にも時間がかかります。塗布した画面はできることなら1ヶ月以上の乾燥期間を経て使用してください。	Foundation colors are used as an underpaint and have the same viscosity as any normal oil paint. The foundation colors create hard films that help the adhesion of the oil colors on top. Use volatile oils to dilute. Avoid using drying oils as this will reduce absorption causing the film to have poor adhesion, and it may take more time to dry. Please let it dry for a month or more if possible before overpainting.
ファンデーション アンバー FOUNDATION UMBER		
ファンデーション グレイ FOUNDATION GREY		
ファンデーション グリニッシュ FOUNDATION GREENISH		

油絵具セット 色名表	Hセト	DHセト	4号12色セト	4号18色セト	4号24色セト
クリームソーン レーキ	○		○	○	○
ブライトレッド				○	○
ローズ マダー		○			○
パーミリアンヒュー	○	○	○	○	○
ジョーン プリヤン No.3		○		○	○
レモンイエロー		○			○
パーマネント イエロー ライト	○		○		○
パーマネント イエロー ディープ			○	○	○
パーマネント オレンジ				○	
ビリジャン		○			
ビリジャン ヒュー	○		○	○	○
エメラルド グリーン ノーバ					○
テール ベルト					
パーマネント グリーン パール	○	○	○	○	○
パーマネント グリーン ディープ		○		○	○
コバルト ブルー ディープ			○	○	○
コバルト ブルー ヒュー	○			○	○
セルリアン ブルー ヒュー				○	○
ウルトラマリン ライト			○		
ウルトラマリン ブルー				○	○
ウルトラマリン ディープ	○				
コンボーズ ブルー		○			
ブルッシュ ブルー					○
コバルト バイオレット ライト ヒュー					○
イエロー オーガー	○	○	○	○	○
ライト レッド		○	○	○	○
バート アンバー	○	○	○	○	○
バート シェンナ	○	○	○	○	○
アイボリー ブラック	○	○	○	○	○
グレイ オフ グレイ					
パーマネント ホワイト SF	⬢	⬢	○	○	○
ストロングメディアム		⬢			

(⬢マーク 10号チューブ)

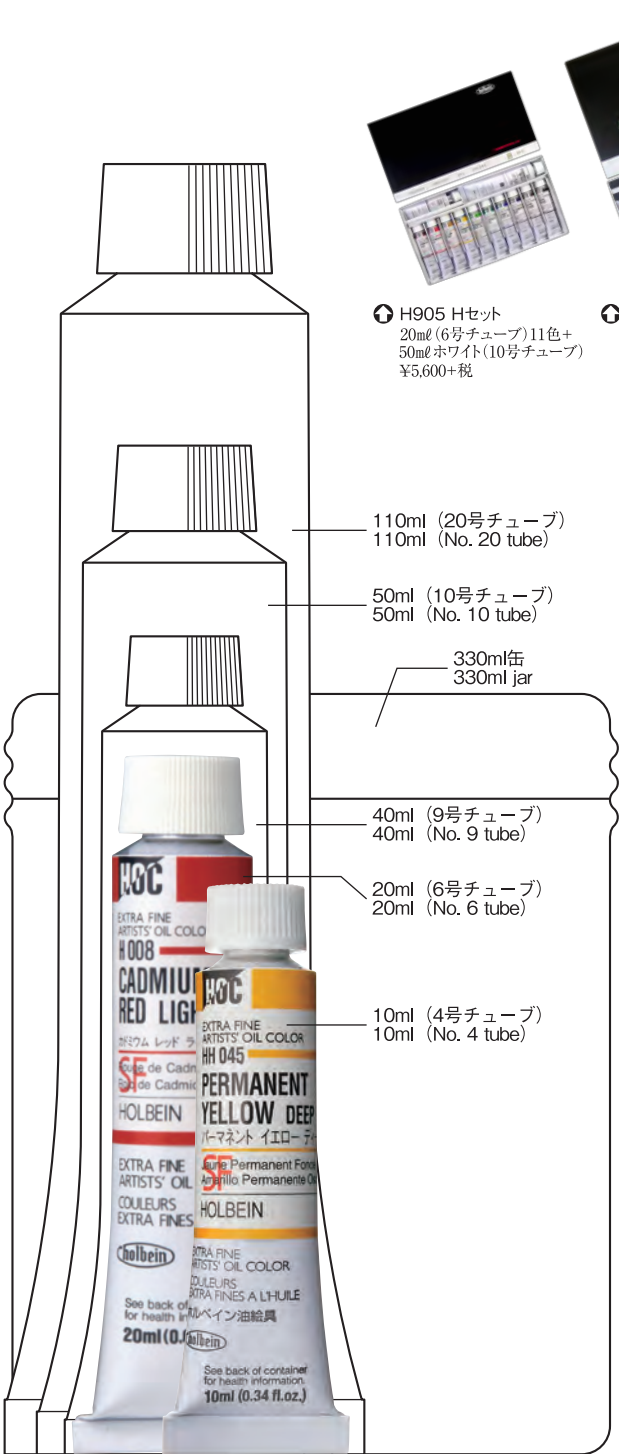

① H905 Hセト
20ml (6号チューブ) 11色 +
50ml ホワイト (10号チューブ)
¥5,600+税

② H903 DHセト
20ml (6号チューブ) 18色 +
50ml ホワイト、ストロングメディアム
(10号チューブ)
¥10,500+税

③ H911 4号12色セト
10ml (4号チューブ)
¥3,300+税

④ H913 4号18色セト
10ml (4号チューブ)
¥5,100+税

⑤ H915 4号24色セト
10ml (4号チューブ)
¥7,000+税

【油絵具の安全な扱い方】

- ① 絵具を使っているときは飲食や喫煙しないでください。筆の先をなめて、とがらすこともやめましょう。
- ② 絵具・溶剤を使用中は換気、通気をよくしてください。溶剤を長時間使用するときやスプレーやエアブラシを使用するときは換気をして新鮮な空気の流通をよくしてください。
- ③ 絵具、とき油、溶剤が皮膚に付いたらすぐ除去してください。皮膚についた絵具、とき油、溶剤を長時間そのままにしておくと、皮膚傷害を起こすおそれがあります。すぐ洗い流しましょう。
- ④ 絵具や溶剤を炎や高温に近づけないでください。炎の出ている場所や、高温になる器具の近くでエアゾール式のワニスや定着液の噴霧は避けてください。
- ⑤ 絵具を噴霧するときは防塵マスクをしてください。絵具を液状にしてエアブラシで噴霧するときは、換気をよくして防塵マスクをして噴霧してください。
- ⑥ 絵具使用後は手をよく洗ってください。絵具を使った後は指先から指の間、爪の間までよく洗ってください。
- ⑦ 絵具使用後は子どもの手のとどかない所に保管してください。子どもが誤って絵具やとき油、溶剤をこぼしたり、口にしないように使用後の絵具は、子どもの手のとどかない所に保管してください。
- ⑧ 絵具やとき油の付いた布や紙は注意して捨ててください。とき油が付着した布や紙、特にシッカチフの混ざったとき油は発火するおそれがあります。すぐ焼却するか空気を遮断する金属容器に入れるか、ビニール袋に水を入れその中に布や紙を入れて密封して戸外へ置いてください。
- ⑨ 絵具の【警告】表示をよくお読みください。人体に有害物質を含んだ絵具の色はチューブに【警告】の表示と取扱方が表示されています。使用前によくお読みください。
- ⑩ シルバーホワイトの取扱にご注意ください。シルバーホワイトに含まれている鉛白は人体に有害とすることがあります。次の注意を守ってください。●口や目に入れないこと ●皮膚につけないこと ●噴霧しないこと ●飲み込んだときは医師の処置を受けること ●使用後は手を洗うこと ●子どもの手のとどかない所に保管すること。

“The safety handling of Oil Colors”

1. Do not eat, drink or smoke while using oil colors. Do not put your brush in your mouth to sharpen its point.
2. Keep your work area well ventilated and ensure adequate cross ventilation when using mediums or when spraying or airbrushing.
3. Avoid skin contact with oil colors, varnishes and mediums. Keep materials out of your eyes and mouth. When contact occurs it is recommended to wash and thoroughly clean area with soap and water.
4. Do not heat or use oil colors near fire. Do not store or use spray or fixatif products near heat, sparks, flame or high temperature equipment.
5. When spraying colors use a mask and ensure adequate cross ventilation.
6. It is recommended to use protective equipment such as gloves, safety glasses and masks. Wash up after every use, making sure to clean your fingers and nails thoroughly.
7. Keep products out of reach of children.
8. Dispose of cleaning waste materials with care. Wastes, papers and rags containing mediums, colors or siccatif must be properly disposed of or stored in an airtight metal container.
9. Take note of all colors and whites that may contain cautionary labeling and handle materials with appropriate precautions.

取扱店

Distributor:



ホルベイン画材株式会社
HOLBEIN ART MATERIALS INC.
https://www.holbein.co.jp

製品に関するお問い合わせ
ホルベイン・カスタマーセンター ☎ 0120-941-423
【受付時間】10:00～16:00(土、日、祝を除く)

〈実物大〉 Actual size